

Chantez, priez, célébrez le Seigneur

Paroles et musique : Hubert Bourel © ADF

♩ = 100

REFRAIN

Ré La Sim La Sol

CHAN-TEZ, PRI - EZ, CÉ - LÉ - BREZ LE SEI - GNEUR, DIEU NOUS AC -

Ré Mim7 La Ré La

CUEIL - LE, PEU - PLE DU MON - DE. CHAN - TEZ, PRI - EZ, CÉ - LÉ -

Sim Fa#m Sol Ré La Ré

BREZ SON NOM, DIEU NOUS AC - CUEIL - LE DANS SA MAI - SON.

COUPLETS

La Ré La Ré Sol

1. Il a fait le ciel et la ter - re, É - ter -

Mim7 Sol La La Ré

nel est son a - mour. Fa - çon - né l'homme à

La Ré Sol Mim7 Sol La

son i - ma - ge É - ter - nel est son a - mour.

Chantez, priez, célébrez le Seigneur
Dieu nous accueille, peuple du monde
Chantez, priez, célébrez Ton Nom
Dieu nous accueille dans sa maison.

Il a fait le ciel et la terre
Eternel est son amour
Façonné l'homme à son image
Eternel est son amour

Il sauva Noé du déluge
Eternel est son amour
L'arc-en-ciel en signe d'alliance
Eternel est son amour

D'Abraham, Il fit un grand peuple
Eternel est son amour
Par milliers fut sa descendance
Eternel est son amour

Il perçut le cri de son peuple
Eternel est son amour
Le mena en terre promise
Eternel est son amour

Aux exilés de Babylone
Eternel est son amour
Il donna la foi qui libère
Eternel est son amour

Il a parlé par les prophètes
Eternel est son amour
Sa parole est une promesse
Eternel est son amour

Il combla Marie de sa grâce
Eternel est son amour
Il se fit chair parmi les hommes
Eternel est son amour

Crucifié c'est sa vie qu'Il donne
Eternel est son amour
Mais le Père le ressuscite
Eternel est son amour

Dans l'Esprit Saint Il nous baptise
Eternel est son amour
Son amour forge notre Eglise
Eternel est son amour

Acclamez Dieu ouvrez Le Livre
Eternel est son amour
Dieu nous crée et Dieu nous délivre
Eternel est son amour

MESSE DE L'ALLIANCE

AL 220

DANS TON AMOUR PITIE POUR MOI!

Claude BERNARD
Jo AKEPSIMAS

♩ = 74

SOLISTE

1. Dans ton a- mour pi- tié pour moi, je suis un homme au coeur bles- sé.
2. Dans ton a- mour tu viens à moi, Jé- sus mon frère au sang ver- sé.
3. Par ton a- mour en- traî- ne- moi, Sous ton so- leil je re- vi- vrai.

ASSEMBLEE

1. Fais- moi con- naî- tre mon pé- ché, Dieu de ma joie! DIEU DE MA
2. Toi seul pour- ras me par- don- ner, Dieu de ma joie!
3. I- non- de- moi de ta clar- té, Dieu de ma joie!

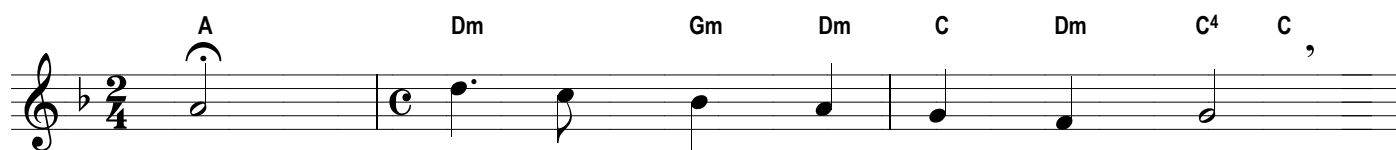

JOIE! DIEU PLUS GRAND QUE NO - TRE COEUR,

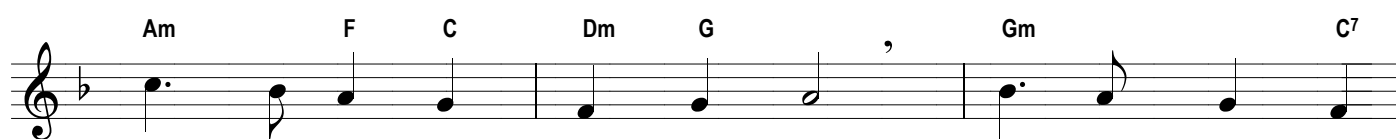

KY - RI - E E - LE - I - SON! DIEU PLUS GRAND QUE
Prends pi- tié de nous, Sei- gneur!

RALL...

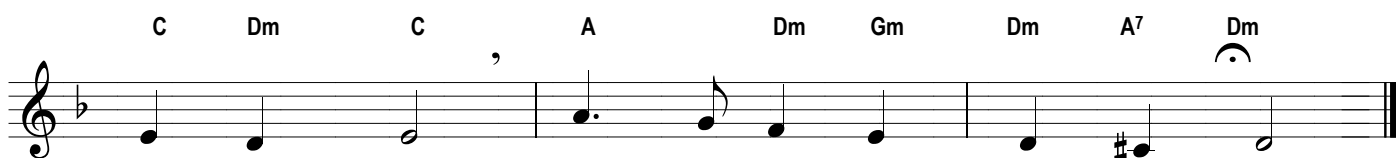

NO - TRE COEUR, KY - RI - E - E - LE - I - SON!
Prends pi- tié de nous, Sei- gneur!

Gloria

Léon GUILLOU
Proposition 4 voix Ken SUGITA

Noble et Vif

S.
A.
T.
B.

Glo - ri - a Glo - ri - a in ex - cel - sis De - o!

5

Glo - ri - a Glo - ri - a in ex - cel - sis De - o!

9

1. Et paix sur la terre aux hommes *Agneau de Dieu* qu'il aime
2. Seigneur, Fil unique J X, Seigneur Dieu, le Fils du Père ;
3. Car toi seul es saint ;

10

1. Nous te louons, nous te bénissons, nous t'a - do - rons
2. Toi qui enlèves le péché du monde, prends pi - tié - de nous ;
3. Toi seul es Sei - gneur ,

11

1. Nous te glorifions, nous te rendons grâce pour ton im - men - se gloire ,
2. Toi qui enlève le péché du monde, reçois no - tre pri - ère ;
3. Toi seul es le Très haut : Jésus Christ, avec le Saint Es - prit

12

1. Seigneur Dieu, roi du ciel, Dieu le Père tout - puis - sant .
2. Toi qui es assis à la droite du Père, prends pi - tié - de nous .
3. Dans la gloire de Dieu le Père. A - men !

Dimanche 17 juillet 2022

Psaume 14 (15)

R *Seigneur, qui séjournera sous ta tente ?*

♩ = 72

Mim Sim Lam Ré Do6 Sim6 La6# Mim

Sei - gneur, qui sé - iour - ne - ra sous ta ten - te ?

Mim Ré6 Do6 Si6 Lam6# sol Do Sim6 Lam5/6 Sol6 Sim Mim

Celui qui se conduit parfaitement,
qui agit avec justice
et dit la vérité selon son cœur.
Il met un frein à sa langue. **R**

Il ne fait pas de tort à son frère
et n'outrage pas son prochain.
À ses yeux, le réprouvé est méprisable
mais il honore les fidèles du Seigneur. **R**

Il ne reprend pas sa parole.
Il prête son argent sans intérêt,
n'accepte rien qui nuise à l'innocent.
Qui fait ainsi demeure inébranlable. **R**

Messe du FRAT

Alléluia

Benjamin et Thomas POUZIN

3 A Bm G D
velle Al lé lui - a ta pa ro le est éter nelle Al lé lui - a la bon ne nou

7 A Bm Bm
1. 2.
velle Al lé lui - a ta pa ro le est é ter a

Seigneur, ton amour soit sur nous

Psaume 32 - 2

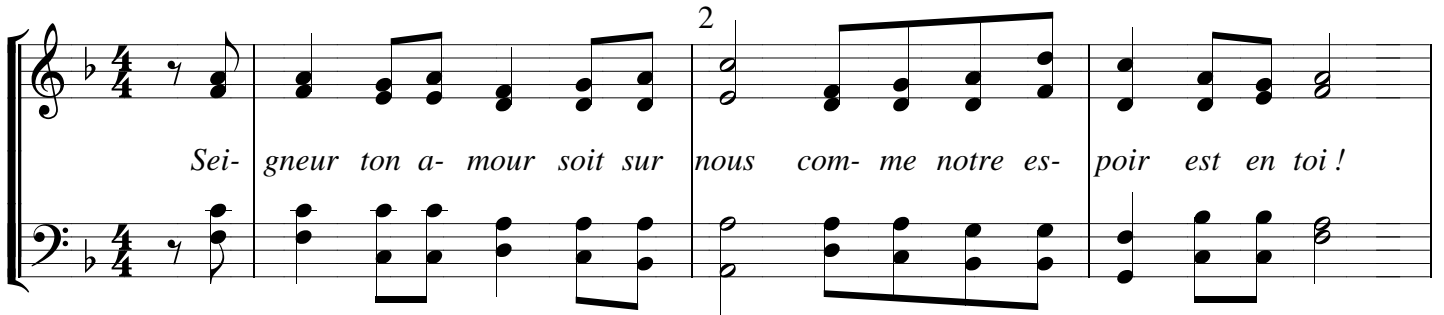

Sei- gneur ton a- mour soit sur nous com- me notre es- poir est en toi !

4

1. Elle est droite la parole du Sei- gneur Il est fidèle en tout ce qu'il fait,
2. Le Seigneur a fait les cieux par sa pa- role, l'univers, par le souffle de sa bouche,
3. Dieu veille sur ceux qui le craignent, Qui mettent leur espoir en son a- mour,
4. La joie de notre coeur vient de Lui, Notre confiance est dans son nom très saint,

6

1. Il aime le bon droit et la jus- tice La terre est remplie de son a- mour.
2. Il parla et ce qu'il dit exis- ta, Il commanda, et ce qu'il dit sur- vint.
3. Nous attendons notre vie du Sei- gneur, Il est pour nous un appui, un boucli- er.
4. Que ton amour, Seigneur, soit sur nous, Comme notre espoir est en Toi !

Ecoute la voix du Seigneur

A 548

Paroles : Didier RIMAUD
Musique : Jacques BERTHIER

$\text{♩} = 50$

rém solm DO FA rém solm

1. E - cou - te la voix du Sei - gneur, Prê - te l'o - reil - le de ton cœur. Qui que tu sois ton

7 DO FA Sib solm LA rém LA rém solm DO

Dieu t'ap - pel le, qui que tu sois, il est ton pè - re. **REFRAIN** Toi qui ai - mes la vie, O toi qui veux le bon -

13 FA solm DO FA Sib solm LA rém solm

heur, Ré - ponds en fi - dèle ou - vri - er de sa très dou - ce vo - lon - té, Ré -

18 DO FA Sib solm LA rém

ponds en fi - dèle ou - vri - er de l'é - van - gile et de sa paix.

2. Ecoute la voix du Seigneur,
Prête l'oreille de ton cœur.
Tu entendas que Dieu fait grâce,
Tu entendas l'esprit d'audace.

3. Ecoute la voix du Seigneur,
Prête l'oreille de ton cœur.
Tu entendas crier les pauvres,
Tu entendas gémir ce monde.

4. Ecoute la voix du Seigneur,
Prête l'oreille de ton cœur.
Tu entendas grandir l'Eglise,
Tu entendas sa paix promise.

5. Ecoute la voix du Seigneur,
Prête l'oreille de ton cœur.
Qui que tu sois, fais toi violence,
Qui que tu sois, rejoins ton frère.

Messe du FRAT

Saint le Seigneur

Musique : Benjamin et
Thomas POUZIN

AELF

E A E B C#m A B E A

Saint! Saint! Saint le Seigneur! Le Dieu de l'u - ni - vers Saint! Saint!

6 E B C#m A E E

Saint le seigneur! Le Dieu de l'u - ni - vers 1.Le

10 C#m B/D# E B E A

ciel et la terre sont rem-pli de ta gloire Ho san na Hosan na au
2.soit ce lui qui vient au nom du Sei gneur

13 B C#m F#m7 B E A

plus haut descieux ho san na au plus haut des cieux Ho san na Hosan na au

17 B C#m F#m7 B E E E

plus haut descieux Ho san na au plus haut des cieux Bé-ni

MESSE DU FRAT

1ère Epiclèse

C42-52

♩ = 110

En-voie ton es-prit Sur ce pain et sur ce vin

Anamnèse

C42-51

♩ = 110

Tu é-tais mort, tu es vi-vant No-tre Sau-veur et no-tre Dieu.

Tu re-vien-dras nous t'at-ten-dons No-tre Sau-veur et no-tre Dieu.

2ème Epiclèse

C42-53

♩ = 110

En-voie ton es-prit Sur ton peu-ple ras-sem-blé.

Agneau de Dieu

D41-57

♩ = 92

1. A-gneau de Dieu, li-bé-ra-teur, O prends pi-tié de nous.
2. A-gneau de Dieu, li-vré pour nous, O prends pi-tié de nous.
3. A-gneau de Dieu, vain-queur du mal, O don-ne-nous la paix.

Messe du FRAT

Agneau de Dieu

Benjamin et
Thomas POUZIN

AELF

1.2Toi l'a - gneau de Dieu Qui en lè ves le pé ché du monde prends pi -
3gneau de Dieu qui en - lè-ves le pé ché du monde Don ne

5 C#m A B E E E
tié de nous prends pi - tié de nous
nous la paix don ne nous la paix. Toi l'a

Demeurez en mon amour

Chant de communion d'après Saint Jean

♩ = 72

Paroles et musique : Hélène Goussebayle

B m G D A B m

R.De-meu - rez en mon a - mour, com - me je de - meure en vous, ain - si

G D A G/A D

tous re - con - naî - tront que vous ê - tes mes a - mis.

D A G A

1.Pre - nez et man gez, c'est mon corps li - vré pour vous,
2.Si quel - qu'un a soif, qu'il vienne à moi et qu'il boive,
3.La gloire de mon Père, c'est que vous por - tiez du fruit,
4.Dieu m'a en - vo yé, moi aus si, je vous en voie.
5.So - yez mes té - moins, je vous fe - rai pé - cheurs d'hommes.

D A G D B m

1.pre - nez et bu - vez, c'est mon sang ver - sé pour vous. **R.De-meu**
2.qui croi - ra en moi, de son sein l'eau jail - li - ra. _____
3.a - yez foi en moi, de - man dez, vous re - ce - vrez. _____
4.Re - ce - vez l'Es prit et pro cla - mez le Sa lut. _____
5.Je suis a - vec vous pour tou - jours, n'a - ez pas peur. _____

AIMEZ-VOUS

D 307

Auteur : Léandre Boldrini

© Auvidis

Compositeur : Léandre Boldrini

♩ = 82 **REFRAIN**

Ré Sim Sol⁶ Fa^{♯m7}

AI - MEZ - VOUS COMME JE VOUS AI AI - MÉS,

Sol⁶ Ré Mim⁷ Fa^{♯m} Mim Ré Sim

AI - MEZ - VOUS CHA - CUN COM - ME DES FRÈ - RES. AI - MEZ - VOUS JE

Sol⁶ Fa^{♯m7} Sol^{7M} Ré^{7M} Mim⁷ Ré

VOUS L'AI DE - MAN - DÉ. AI - MEZ - VOUS ! AI - MEZ - VOUS !

COUPLETS

Rém Solm⁷ Do⁷ Fa^{7M}

1. Je vous lais - se la paix. Je vous don - ne ma paix.

B.F. Si^b Fa^{7M} Solm⁷ Sol⁶ La⁷

Pour que vous le por - tiez au - tour du monde en - tier.

**Aimez-vous comme je vous ai aimés,
Aimez-vous chacun comme des frères,
Aimez-vous, je vous l'ai demandé,
Aimez-vous, aimez-vous !**

1. Je vous laisse la paix,
Je vous donne ma paix
Pour que vous la portiez
Autour du monde entier.

2. Soyez témoins d'amour,
Soyez signes d'amour
Pour que vous le portiez
Autour du monde entier.